

Raport de analiză

Nr. Inrg. 2441/29.09.2022

An școlar 2021- 2022



Școala Gimnazială nr. 5

- Anul școlar 2021- 2022 a început la 13.09.2021 cu un efectiv de 787 de elevi și s-a încheiat la 10.06.2022, cu un efectiv de 788 de elevi, școlarizați în 35 de colective.
- Din cei 788 de elevi au promovat 708 în vară, 41 au promovat după sesiunea de corigențe și 39 au rămas repetenți: 3 ciclul primar, 14 ciclul gimnazial și 22 ADȘ.
- Anul școlar 2022- 2023 a început cu un efectiv de 793 de elevi.

Mobilitatea elevilor

- Pe timpul vacanței de vară Consiliul de Administrație a aprobat venirea a 33 de elevi și a avizat plecarea a 35 de elevi din care 12 elevi au plecat în străinătate.

Personal didactic

- Colectivul de cadre didactice a fost format din 59 de cadre didactice din care: **40 de profesori titulari**: 24 de profesori și 16 învățători, la care se adaugă **7 profesori titulari detașați și 12 profesori suplinitori**.
- Procentul de ocupare a posturilor cu cadre didactice titulare este de aproximativ 80%.

Evaluarea Națională

- La Evaluarea Națională au fost înscriși 58 de elevi de clasa a VIII-a din care au fost prezenți la examen 55 de elevi și din aceștia 50 au avut medii peste 5.
- În urma repartizării computerizate au fost înregistrate următoarele rezultate: **26 de elevi la profil teoretic**: 8 elevi la Liceul Emil Racoviță, 5 elevi la CNMK, 4 elevi la Liceul Dunărea, 4 elevi la Liceul Mircea Eliade, 3 elevi la CNCN, 3 elevi la CNAIC, **20 de elevi la profil tehnologic**, **8 elevi la școala profesională** și **1 elev la profil vocațional**.

ANALIZA REZULTATELOR EVALUĂRII NAȚIONALE CLASA a VIII-a 2022

Disciplina		Intervale de notare						
		1,00-4,99	5,00-5,99	6,00-6,99	7,00-7,99	8,00-8,99	9,00-9,99	10
Limba și literatura română	Nr. lucrări	4	12	8	10	26	7	0
	%	5,97	17,91	11,94	14,92	38,80	10,44	-
Promovabilitate: 94,03 %								
Matematică	Nr. lucrări	10	14	13	10	14	6	0
	%	14,92	20,89	19,40	14,92	20,89	8,95	-
Promovabilitate: 85,07%								

**Promovabilitatea la Evaluarea Națională a fost peste media pe țară care a fost de:
85, 90% la limba română și 77,50% la matematică**

Rezultate comparative Simulare 2022- Evaluare Națională 2022 Limba și Literatura Română

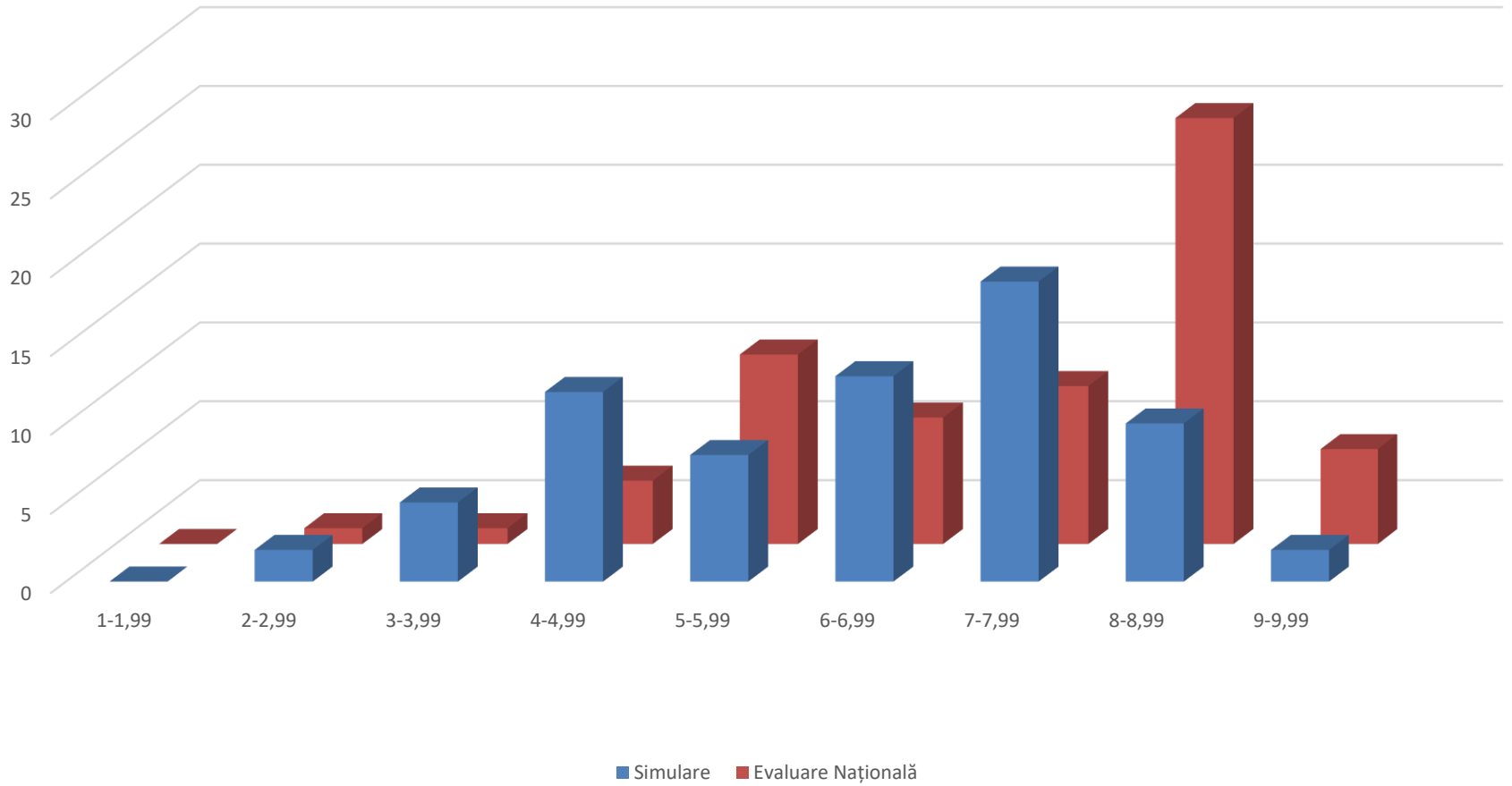

	1- 1,99	2- 2,99	3- 3,99	4- 4,99	5- 5,99	6- 6,99	7- 7,99	8- 8,99	9- 9,99	
Simulare 2022	0	2	5	12	8	13	19	10	2	
Evaluare Nationala 2022	0	1	1	2	12	8	10	26	7	

Rezultate comparative Simulare/Evaluare Națională MATEMATICĂ

Chart Title

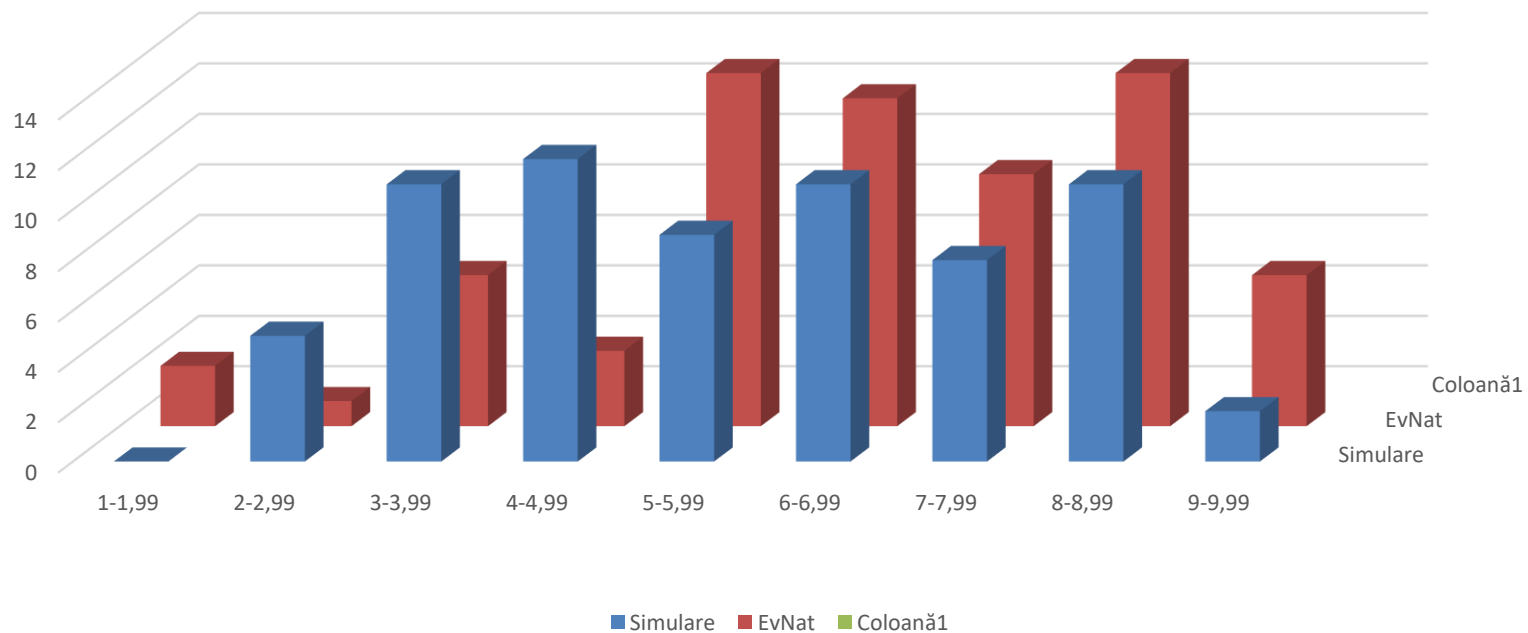

• Analiza rezultatelor obținute de elevii claselor a VIII-a la simularea
Evaluării Naționale
MATEMATICĂ

CLASA	Intervale de notare									Peste 5(%)	Media
	1,00-1,99	2,00-2,99	3,00-3,99	4,00-4,99	5,00-5,99	6,00-6,99	7,00-7,99	8,00-8,99	9,00-10		
8 AȘc nr 5	-	-	5	4	2	3	2	5	2	60,86	6,20
8 BȘc nr 5	-	4	2	2	2	4	4	6	-	66,66	5,88
8 AȘc nr 9	-	1	4	6	5	4	2	2	-	54,16	5,33
<i>Total</i>	-	5	11	12	9	11	8	13	2	60,56%	5,80

Burse

- În anul școlar 2021-2022 s-au acordat 139 de burse de merit, 71 burse sociale, 7 burse de studiu în valoare de aproximativ **240.000 lei**
- În anul școlar 2021- 2022 au fost școlarizați 22 elevi cu CES: 13 elevi din ciclul primar și 9 elevi din ciclul gimnazial, în valoare de **50.000 lei**

Pregătire profesională

- Doamnele prof: Vizinteanu Mariana- biologie, Palade Iulian- ed.fizică, Panait Laura- prof. învă. primar au obținut gradul I.
- Doamnele prof: Roșu Silvia- prof.înv. primar și Negoită Mirela- prof.înv. primar au obținut gradul II.
- Doamnele profesor: Brașoveanu Violeta, Roșu Silvia, Neicu Nicoleta și Negoită Mirela au urmat cursurile de perfecționare Step by Step.
- Doamnele îngrijitor, domnișoara bibliotecar Coroamă și doamna laborant Pagu au urmat cursurile de igienă.
- În valoare de aproximativ **5.000 lei**

Compartimentul financiar

- Situațiile financiare se raportează pe an calendaristic, deci în anul 2022 bugetul pentru salarii a avut nevoie doar de o suplimentare pentru data de 14 dec cu mai puțin de jumătate din necesarul unei luni, astfel:
- **Disponibil la data de *14.10.2022* = 732.243 lei**
- **Salarii pentru luna *Noiembrie* = 457.000 lei**
- **Salarii pentru luna *Decembrie* = 498.000 lei**

Cheltuieli cu salariile- 2022

I. Total Buget 2022 = 4.883.312 lei, din care:

1. Buget alocat fără indemnizație de hrană = 4.646.272 lei
2. Buget alocat pentru examene naționale = 5.840 lei
3. Buget alocat pentru vouchere = 81.200 lei
4. Buget alocat pentru cheltuieli cu indemnizația de hrană = 150.000 lei

I. Total Plăți salariale

•

1. Salarii = 3.916.966 lei
2. Examen naționale = 5.840 lei
3. Vouchere = 81.200 lei
4. Alocatie de hrană = 147.063 lei

TOTAL PLĂȚI = 4.151.069 lei

Cheltuieli materiale – bunuri și servicii

- a) 20.01.01 (furnituri de birou) = **4.933 lei**
- b) 20.01.02 (materiale de curățenie) = **5.778 lei**
- c) 20.01.03 (energie electrica / gaz) = **130.071 lei**
- d) 20.01.04 (apă canal / ecosal) = **35.585 lei**
- e) 20.01.07 (decontare navetă) = **936 lei**
- f) 20.01.08 (abonament rds și internet) = **6.050 lei**

Cheltuieli materiale- bunuri și servicii

- g) 20.01.09 (materiale de funcționare și întreținere - „materiale pentru grupuri sanitare, materiale pentru întreținerea mobilierului școlar, materiale de întreținere IT) = **10.373 lei**
- h) 20.01.30 (alte cheltuieli, contracte de prestări servicii; servicii de pază; servicii sistem de supraveghere; programul de contabilitate, servicii de mentenanță centrale termice, etc) = **79.056 lei**
- i) 20.05.30 (obiecte de inventar) = **21.253 lei**
 - - mobilier școlar step by step = 15.800 lei;
 - - mobilier cabinet medical = 1.900 lei;
 - - flipchart - 1 buc = 600 lei;
 - - table magnetice, multifuncționale = 2.953 lei;
- j) 20.13 (pregătirea profesională) = **4.698 lei**
- k) 20.30.30 (materiale pentru Covid) = **5.453 lei**

Investiții: schimbare sistem de supraveghere video Șc.5 = **38.000 lei**

Fonduri extrabugetare

- În anul financiar 2022 s-au încasat fonduri extrabugetare, din închirieri de spații după cum urmează:
- Școala nr. 5: 13.345 lei din care s-au cheltuit 303 lei.
- Școala nr. 9: 4714 lei din care s-au cheltuit 303 lei